# RESIDENCE H2O

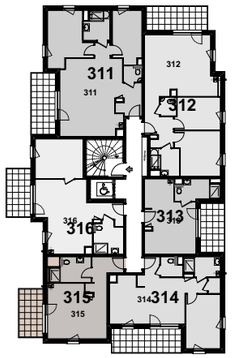


**LOT : 315**

**Etage R+1**
**1 Pièce**

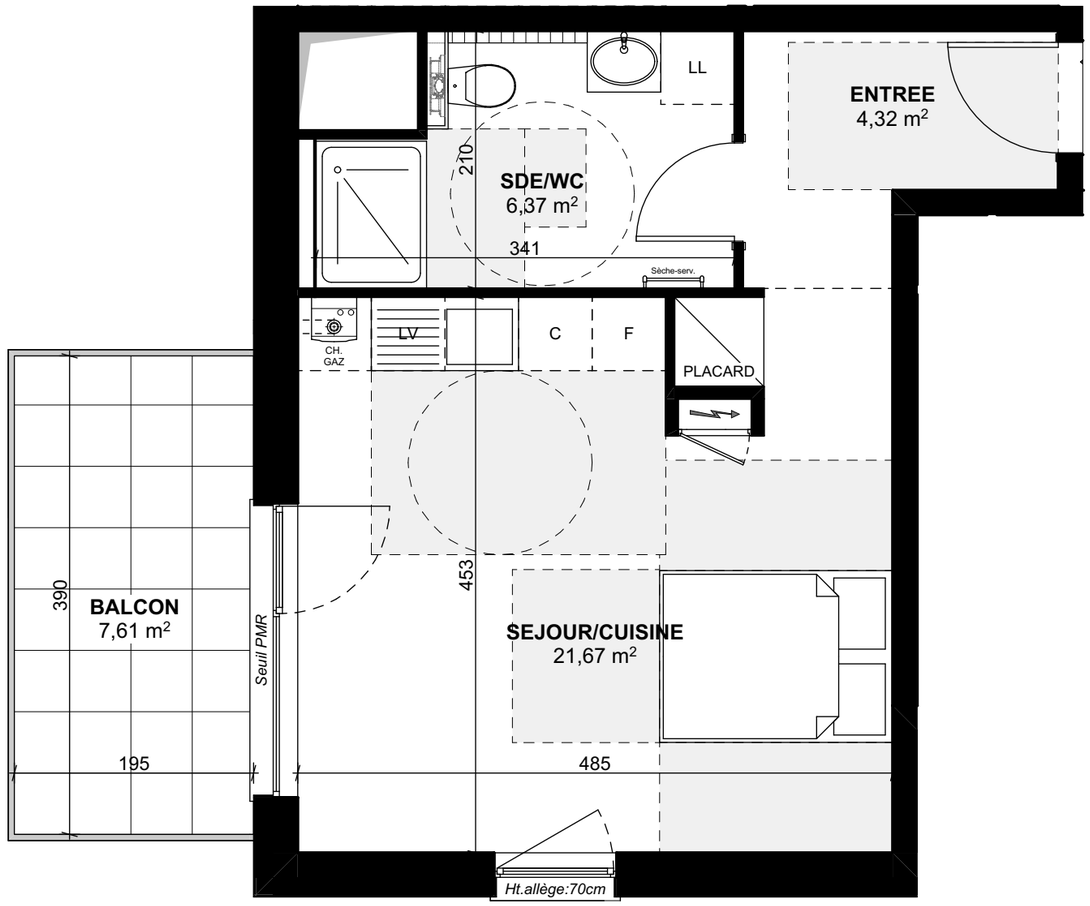


| SURFACES | HABITABLES |
|---|---|
| ENTREE | 4.32 m² |
| SEJOUR / CUISINE | 21.67 m² |
| SDE / WC | 6.37 m² |
| | |
| | |
| | |
| | |
| | |
| | **32.36 m²** |

| ANNEXES | SURFACES |
|---|---|
| BALCON | 7.61 m² |
| | 7.61 m² |

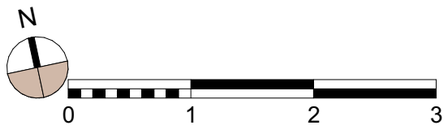


**NOTE IMPORTANTE :**
Les côtes et superficies sont données sous réserve des impératifs techniques de construction et des tolérances d'exécution. Les retombées de poutres, les soffites, faux-plafond, canalisations ne sont pas systématiquement figurés.
L'épaisseur des isolants sera déterminée par l'étude technique d'exécution. De ce fait, les indications portées sur les plans sont approximatives. Les équipements de cuisine ne sont pas contractuels. leur position est indicative.

20/10/2023 **Plan de vente provisoire**

TRIANON RÉSIDENCES
Un Bien pensé.